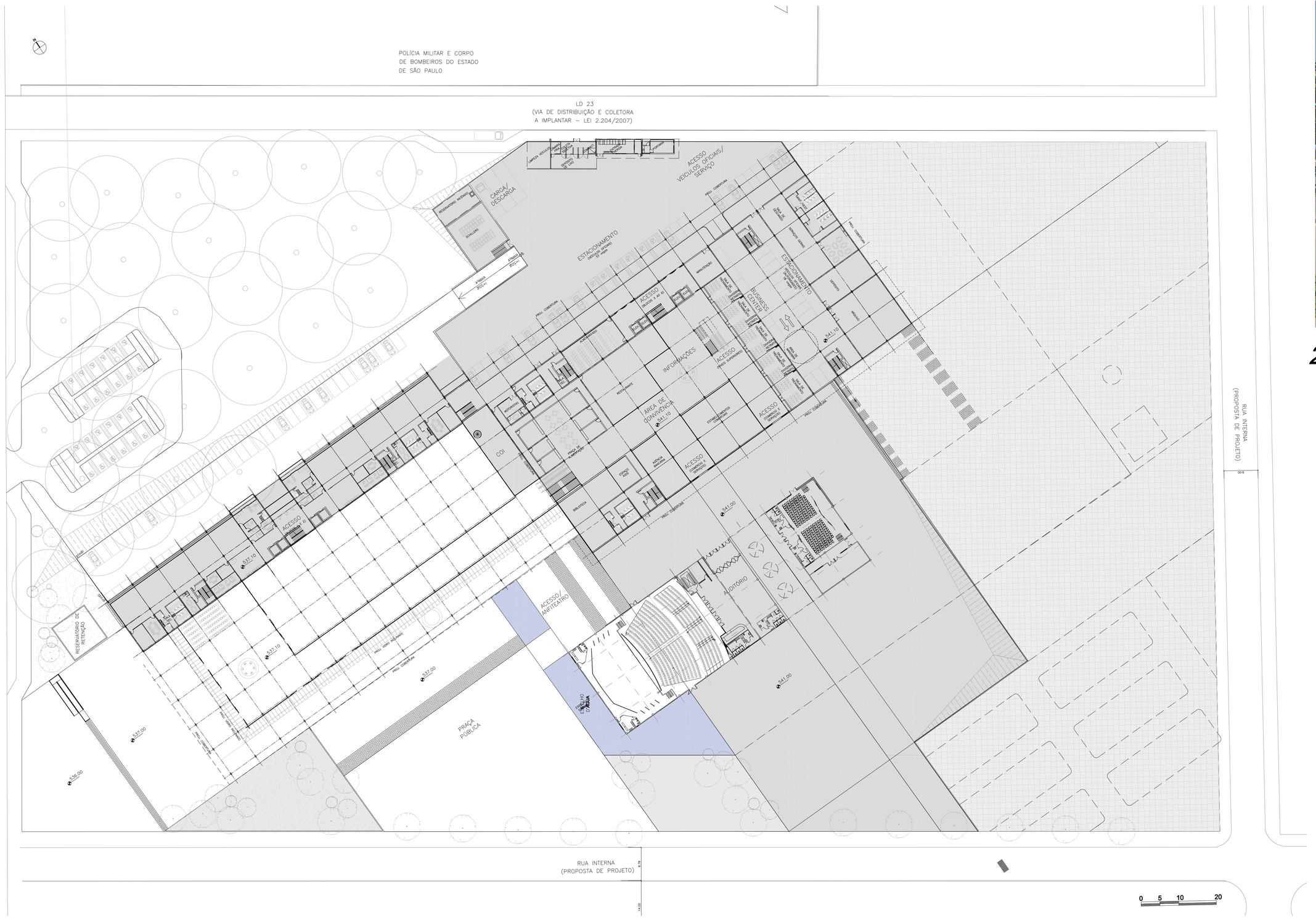

1 PLANTA BAIXA
EDIFÍCIOS ADMINISTRATIVOS, COMÉRCIO E SERVIÇOS/ AUDITÓRIO
SEM ESCALA

2 PERSPECTIVA – VISTA DA PRAÇA PÚBLICA
EDIFÍCIOS ADMINISTRATIVOS, COMÉRCIO E SERVIÇOS/ AUDITÓRIOS
SEM ESCALA

A implantação foi desenvolvida a partir de vários elementos estruturantes considerados: o fluxo e as facilidades oferecidas tanto ao público como aos fornecedores, assim como aos funcionários municipais e representantes do governo propiciando a perfeita circulação entre todos os elementos do projeto de forma que a permeabilidade tanto visual como do trajeto do pedestre para vencer os dois principais níveis do projeto. Foi considerada a separação de acessos especiais diferenciados para cada tipo de público além de bloqueios sequenciais lógicos.

No pavimento térreo superior (cota +4,00) estará posicionado em local de grande fluxo um pequeno memorial. Será uma singela e discreta homenagem eterna fundadores de Ribeirão Preto.

Mesmo onerando um pouco o custo inicialmente a médio e longo prazo tornar-se-ão bem mais econômicas na sua manutenção

ezembro de 1954).

TEATRO DO CAFÉ /AUDITÓRIO 500 lugares

Sistema construtivo: Pilares de concreto pré fabricados. Fechamento com paredes de blocos de concreto de 19 cm. de largura preenchidos com massa de alvenaria: simples e eficiente acusticamente.
Acabamento em argamassa com detalhes sobrepostos de painéis em aço corten ou meterial equivalente.
Revestimento interno lã de vidro e placas absorventes e direcionadoras do som, de acordo com as normas técnicas.
Cobertura com material leve. Perfilado de metal com camada interna de material isolante de calor e abafador de ruídos.

19 DE JUNHO /AUDITÓRIO FLEXÍVEL 200 lugares

Sistema construtivo: Pilares de concreto pré fabricados. Fechamento com paredes de blocos de concreto de 19 cm. de largura preenchidos com massa de alvenaria: simples e eficiente acusticamente.
Acabamento em argamassa com detalhes sobrepostos de painéis em aço corten ou meterial equivalente.
Revestimento interno lã de vidro e placas absorventes e direcionadoras do som, de acordo com as normas técnicas.
Cobertura com material leve. Perfilado de metal com camada interna de material isolante de calor e abafador de ruídos.

Sistema construtivo: Paredes entre pilares com blocos de concreto de 19 cm. de largura preenchidos com massa de alvenaria: simples e eficiente acusticamente.
Revestimento interno lã de vidro e placas absorventes e direcionadoras do som, de acordo com as normas técnicas.

GINÁSIO ESPORTIVO SÓCRATES BRASILEIRO

Sistema construtivo: Pilares de concreto pré fabricados. Fechamento em três materiais e fases distintas:

- A inferior do nível do solo até 3,00 metros de altura com paredes de blocos de concreto de 19 cm. de largura preenchidos com massa de alvenaria: simples e eficiente acusticamente.
- A intermediária dos 3,00 metros até os 5,50 metros com elementos vazados para permitir a ventilação e ao mesmo proteger do sol com eficiência.
- A superior, dos 5,50 metros até o encontro superior com a cobertura. Uma tela perfilada leva para poder realizar através da exaustão a saída do ar quente do ambiente.

Acabamento em argamassa com detalhes sobrepostos de painéis em aço corten ou material equivalente dando continuidade na utilização do elemento característico da identidade visual de todo o complexo.
Cobertura com material leve. Perfilado de metal com camada interna de material isolante de calor e abafador de ruídos.

PREFEITURA MUNICIPAL de RIBEIRÃO PRETO - SP

PROJETO: ANTEPROJETO ARQUITETÔNICO PARA O CENTRO ADMINISTRATIVO	Folha nº 03/08
CONCURSO: CONCURSO 001/2018	Código de Inscrição CA258
TÍTULO: PLANTA TÉRREO 2 - NÍVEL 541,00	